

REFORMA



Integração ideal

A NOVA DISTRIBUIÇÃO DE ESPAÇOS PROPORCIONOU AMBIENTES MAIS MODERNOS, FUNCIONAIS E CONFORTÁVEIS

Texto Lucie Ferreira
Fotos Carlos Edler

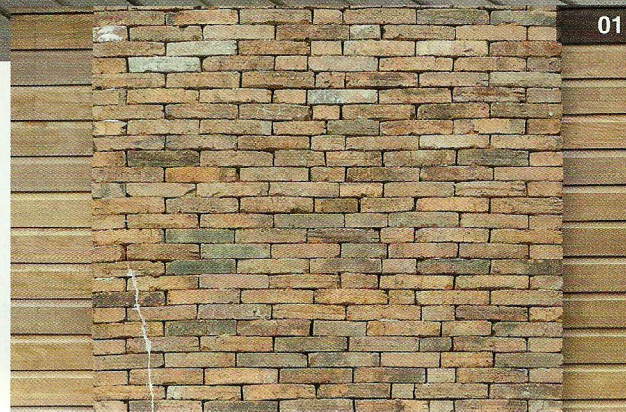

No aconchego da serra gaúcha, esta charmosa residência de um casal com um filho, localizada em Canela, foi repaginada com uma reforma que ampliou ambientes e criou novas áreas. “A ideia foi transformar espaços pequenos e isolados, cuja distribuição não permitia atender as necessidades dos clientes, em ambientes maiores e integrados, que cumprissem as exigências atuais”, revela a arquiteta responsável pelo atual projeto, Zaira Hoffmann Schlieper, da mesma cidade.

A casa, que pertencia à família da proprietária, tinha uma grande varanda, situada na parte da frente, integrada à área interna e dando origem a uma ampla sala de estar. Para proporcionar o clima que caracteriza a região, esse ambiente recebeu uma grande lareira construída com tijolos de demolição. Colunas e paredes internas complementam o ideal serrano de aconchego e conforto.

Para favorecer o isolamento térmico, optou-se pelo rebaixamento do forro com *drywall* e uma camada de isopor de 8 cm. “Também utilizamos esquadrias de PVC com vidros duplos”, acrescenta Zaira. A área final, considerando a redistribuição com maior aproveitamento do sótão, ficou em 220 m².

Após o término da reforma, que abrangeu toda a casa, preservouse a estrutura e a cobertura do telhado, para que resultasse em uma casa típica de serra. Segundo Zaira, tanto os clientes quanto os responsáveis pela repaginação ficaram muito satisfeitos. “Mudamos completamente a aparência externa e a residência ficou muito confortável internamente. Todos os espaços são utilizados e a integração da cozinha, gourmeteria, jantar e estar proporcionou o prazer de unir a família e os amigos.”

01. Materiais de demolição, como os tijolos à vista e a madeira dos pergolados, conferem ar serrano e esbanjam rusticidade.



02

02. O pergolado foi projetado para buganvílias (*Bougainvillea spectabilis*), colorindo a parte frontal a casa. Com exceção dele, a área externa não foi ampliada: a aposta do projeto foi a redistribuição completa de espaços.

03. As grandes aberturas externas proporcionam muita luminosidade no interior da morada. “Como sempre digo, uma casa bastante iluminada é uma casa alegre”, arremata a arquiteta Zaira Hoffmann Schlieper.



03



04. No revestimento externo e em alguns espaços internos, como os painéis laterais da ampla lareira, foi usada tinta com gel envelhecedor (Adornare Textura Rústica com acabamento Adornare Gel).



05. No piso, as placas cimentícias 1 x 1 m (Senhor das Pedras) têm a aparência de cimento queimado, mas com a vantagem de não ter fissuras. Com isso, ganha-se na estética pretendida e na praticidade e funcionalidade.

05

06. Integrada ao espaço *gourmet* e à sala de jantar, a cozinha ficou ampla e funcional. A churrasqueira recebeu revestimento de painel em MDF de tauari, com acabamento tingido. A marcenaria é assinada pela Marcenaria Cavallin.





06



07



07. A antiga escada helicoidal tornava difícil o acesso ao sótão. A solução foi instalar um modelo de madeira canela prático e seguro.

08. Antes considerado de difícil acesso e mal aproveitado, o sótão foi transformado na suíte do filho, com espaço para televisão e computador. No chão, optou-se pelo piso laminado Eucalfloor Evidence Haya Cristal, enquanto os móveis são da Marcenaria Cavallin.

09. A partir de dois dormitórios e um banheiro no pavimento térreo, criou-se a suíte do casal, na qual foram distribuídos quarto, banheiro e closet.



08

Superior

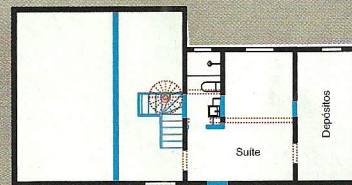

Térreo

— construído
- - - demolido

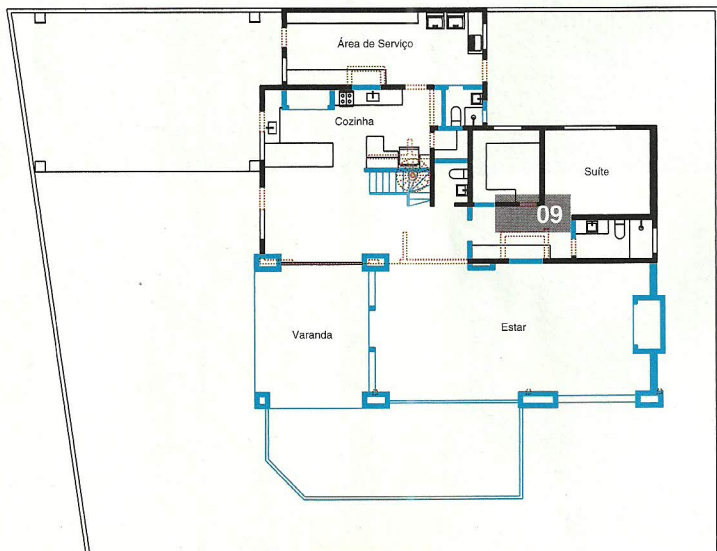

Ilustração AC Design